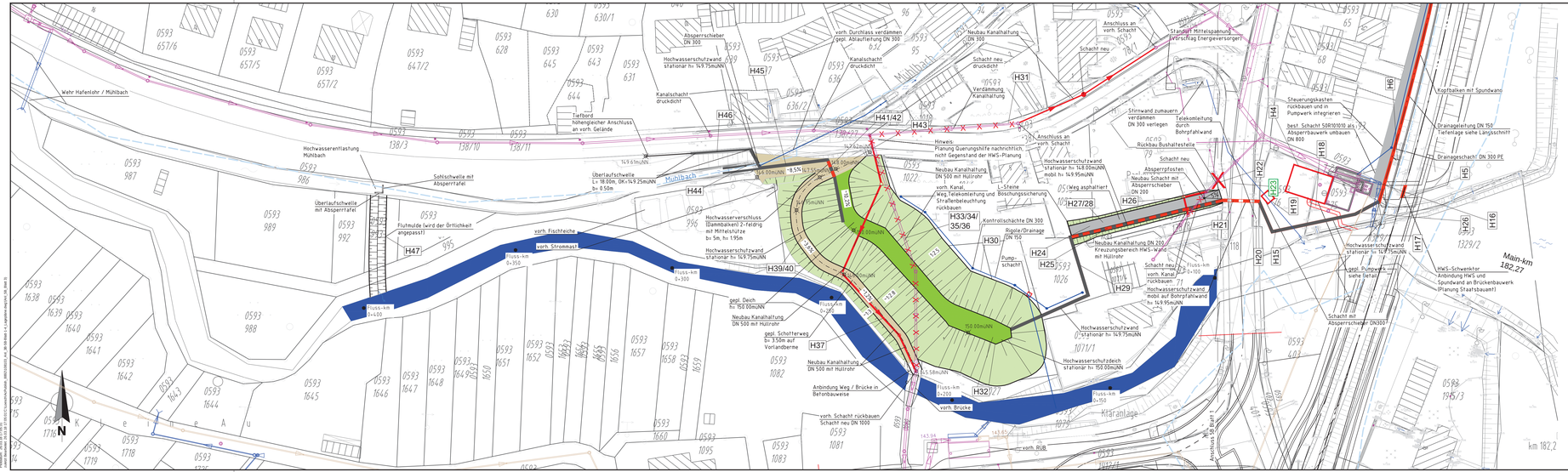

Legende

Planung

- Hochwasserschutz (HWS), Kopfbalken und Spundwand
- Grünstreifen
- Deichkronenweg (Schotterrasen)
- Verteidigungsweg
- Fuß- und Radweg
- mobile Hochwasserschutzwand
- stationäre / mobile Hochwasserschutzwand
- stationäre Hochwasserschutzwand
- Drainageleitung DN 150 / Kontrollschacht DN 300
- Neubau Kanal

Bestand

- Kanal Mischwasser
- Kanal Regenwasser
- Kanal Schmutzwasser
- Kanal Druckleitung Schmutzwasser
- amtlich festgesetztes Überschwemmungsgebiet 1998
- H1 — Lfd. Nummer aus Regelungsverzeichnis (Unterlage 11B)

Übersicht

Quellen:
Geobasisdaten: © Bayrische Vermessungsverwaltung, www.geodaten.bayern.de
Geofachdaten: © Wasserwirtschaftsamt Aschaffenburg, www.wwa-ab.bayern.de

Anlagesteller
Freistaat Bayern vertreten durch:
Wasserwirtschaftsamt Aschaffenburg
Cornelienstraße 1
63739 Aschaffenburg

Entwurfsverfasser
CDM Smith Consult GmbH
Neue Bergstraße 13
64665 Alsbach
tel: 06257 504-0
fax: 06257 504-100
rhein-main@cdmsmith.com
www.cdmsmith.com

Projekt: Hochwasserschutz Hafenlohr
Entwurfs- und Genehmigungsplanung

Titel: Lageplan Planung HWS Hafenlohrtal

03.05.18				03.05.18	
Datum	Unterschrift Entwurfsverfasser			Datum	Unterschrift Vorhabensträger
	Gez.	Bearb.	Gegr. CDMS	Gegr. VT	Projekt Nr. 108103
Datum	Dez. 2017	Dez. 2017	Dez. 2017		Maßstab 1 : 500
Name	ireg	wab	wab		Blatt-Nr. 5B Blatt 3
Dateiname	108103_ANL_5B-5B BLATT 3 L4_LAGEPLANE.DWG				

Plotdatum: 2018.05.03 09:53
Plotter: Brother HL-5130 / 5150D(1) hwsgrafik-plotter_20010000(1)_A4_@ 0.0254mm LL LaserInk-Hochfolie_CB_Blatt 3